

**VALORIZACION TOTAL DE LA INFRAESTRUCTURA BASICA DEL ESTADO,
AFECTADO POR EL FENOMENO EL NIÑO 1997 - 1998**

INFRAESTRUCTURA AFECTADA		UNIDAD DE MEDIDA	CANTIDAD	VALORIZACION MILLONES S/.
1	MINISTERIO DE EDUCACION			597,604,334
1.1	Locales Escolares	Unidad	2873	597,604,334
2	MINISTERIO DE SALUD			173,078,397
2.1	Puestos de Salud	Unidad	348	19,005,967
2.2	Centros de Salud	Unidad	192	34,217,138
2.3	Hospitales	Unidad	15	119,820,650
2.4	Direccion de Salud	Unidad	1	33,529
2.5	Direccion de Medicamentos y Drogas	Unidad	1	1,113
3	MINISTERIO DE TRANSPORTES, COMUNICACIONES, VIVIENDA Y CONSTRUCCION			1,266,082,706
3.1	Puentes	Unidad	146	194,265,392
3.2	Carreteras	Km.	6395	849,620,854
3.3	Ferrocarriles			212,281,823
3.4	Aeropuertos	Unidad	7	9,770,261
3.5	Comunicaciones	unidad	18	144,376
4	MINISTERIO DE ENERGIA Y MINAS			236,506,654
4.1	Centrales Hidroelectricas	Unidad	30	209,703,564
4.2	Lineas de Transmision	Unidad	23	23,109,191
4.3	Subsistemas de Distribucion Primaria	Km.	1172	1,723,076
4.4	Subsistemas de Distribucion Secundaria	Km.	2937	1,970,823
5	MINISTERIO DEL INTERIOR			5,552,619
5.1	Prefecturas y Subprefecturas	Unidad	41	478,752
5.2	Oficinas migratorias	Unidad	13	319,384
5.3	Delegaciones Policiales	Unidad	135	4,754,483
6	MINISTERIO DE JUSTICIA - INSTITUTO PENITENCIARIO			10,325,565
6.1	Establecimientos Penitenciarios	Unidad	15	10,325,565
7	MINISTERIO DE PROMOCION DE LA MUJER Y DEL DESARROLLO HUMANO (PROMUDEH)			10,672,953
7.1	Oficina Nacional de Cooperacion Popular	Unidad	6	489,476
7.2	Instituto Nacional de Bienestar Familiar	Unidad	7	304,292
7.3	Instituto Peruano del Deporte	Unidad	49	9,791,460
7.4	Wawa Wasi (equipamiento)	Unidad	0	87,725
8	MINISTERIO DE PESQUERIA			8,932,054
8.1	Desembarcaderos Artesanales	Unidad	24	8,261,684
8.2	Laboratorios de Investigacion	Unidad	3	225,028
8.3	Centros Acuicolas	Unidad	5	445,342
9	MINISTERIO DE LA PRESIDENCIA			462,089,575
9.1	Instituto Nacional de Desarrollo	Unidad	16	274,327,118
9.2	Programa Nacional de Agua Potable y Alcantarillado	Unidad	18	187,762,457
10	MINISTERIO DE AGRICULTURA			701,731,736
10.1	Rehabilitacion Provisional del Sistema de Riego y Drenaje (En Emergencia)			89,923,450
10.2	Reconstruccion del Sistema de Riego y Drenaje (Definitivo)			114,953,286
10.3	Areas Perdidas y Afectadas	Has.	204191	496,855,000
11	MINISTERIO DE DEFENSA			135,118,744
11.1	Ministerio de Defensa			3,732,560
11.2	Ejercito del Peru			56,271,557
11.3	Marina de Guerra del Peru			31,513,764
11.4	Fuerza Aerea del Peru			35,269,774
11.5	Servicio Nacional de Meteorologia e Hidrografia			7,048,589
11.6	Servicio Industrial de la Marina S.A.			1,282,500

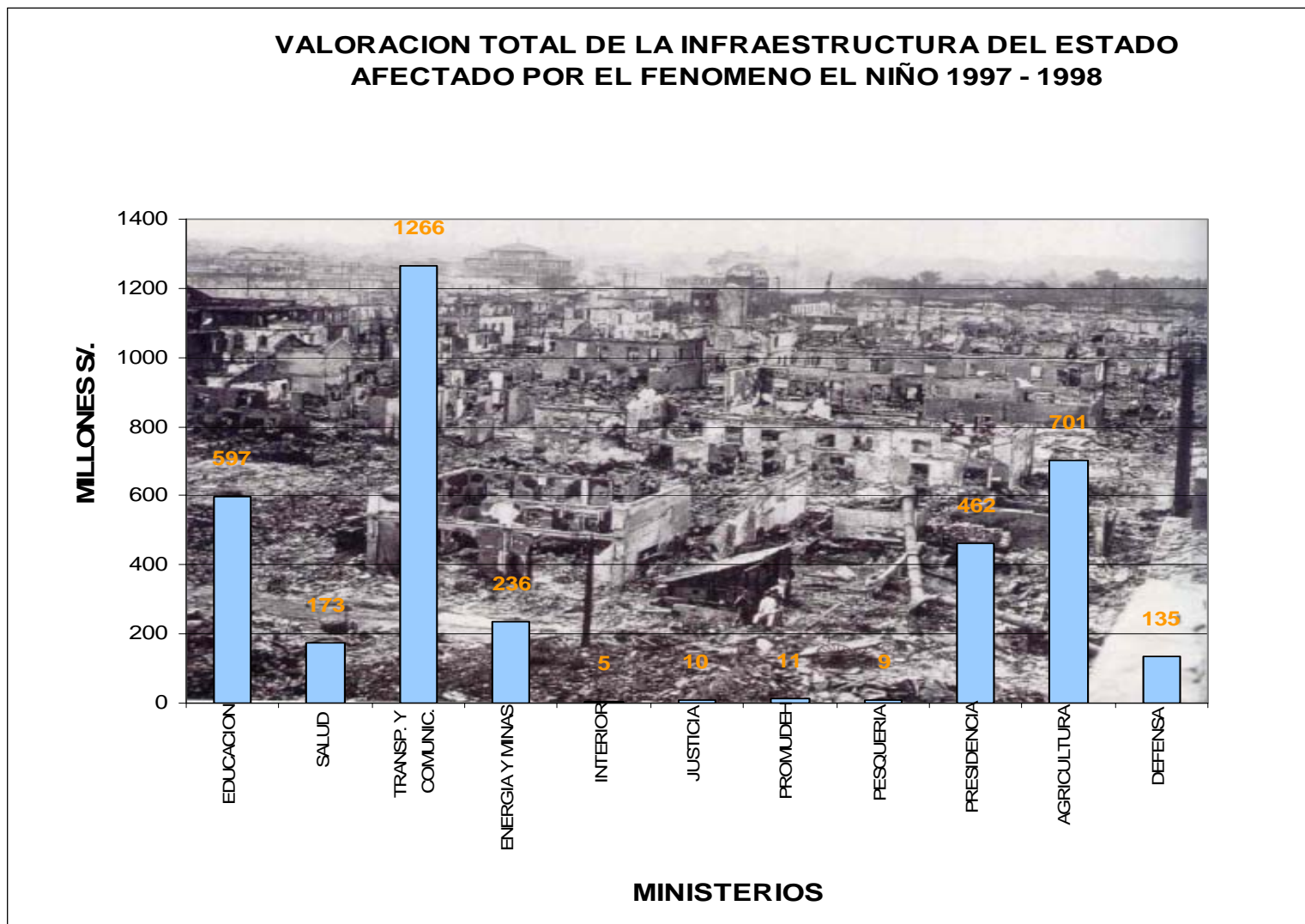

VIVIENDAS Y POBLACION AFECTADA POR EL FENOMENO EL NIÑO 1997-1998, POR DEPARTAMENTOS

DEPARTAMENTO	VIVIENDAS AFECTADAS		POBLACION AFECTADA	
	TOTAL	%	TOTAL	%
TOTAL	107527	100.00	548569	100.0
PIURA	28560	26.6	145872	26.6
LAMBAYEQUE	23534	21.9	124579	22.7
LA LIBERTAD	17097	15.9	83185	15.2
TUMBES	12729	11.8	63714	11.6
ICA	10948	10.2	60843	11.1
ANCASH	5954	5.5	28588	5.2
SAN MARTIN	4161	3.9	19360	3.5
CAJAMARCA	1415	1.3	6952	1.3
LIMA	783	0.7	4480	0.8
CUSCO	720	0.7	3256	0.6
AREQUIPA	386	0.4	1672	0.3
AYACUCHO	377	0.4	2065	0.4
HUANCAVELICA	266	0.2	1328	0.2
PUNO	219	0.2	1136	0.2
MOQUEGUA	163	0.2	574	0.1
TACNA	115	0.1	456	0.1
PASCO	59	0.1	283	0.1
HUANUCO	41	0.0	226	0.0

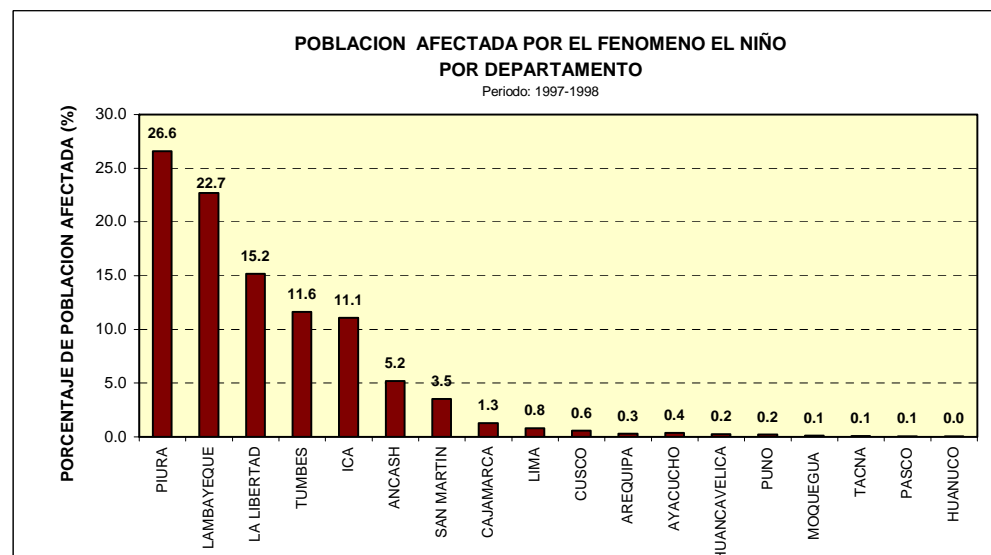
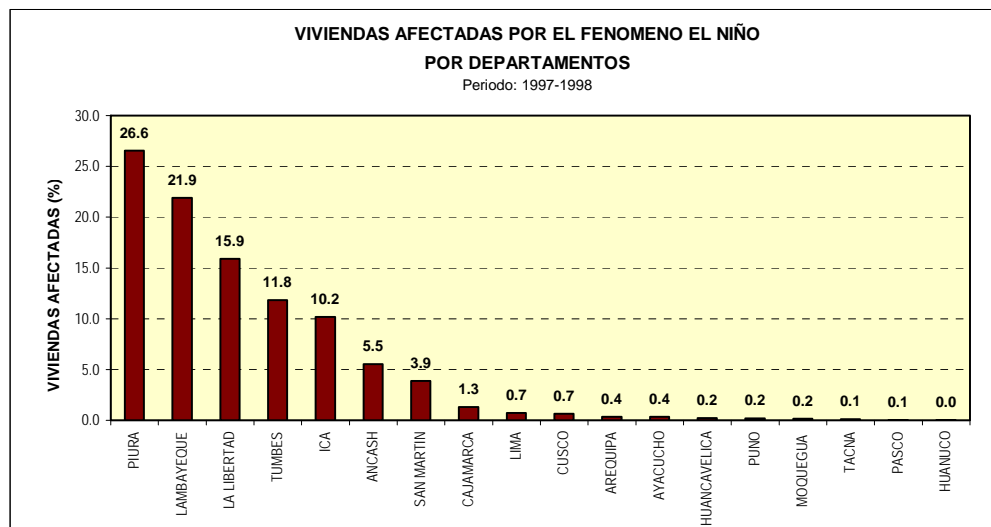

VIVIENDAS Y POBLACION AFECTADA POR EL FENOMENO EL NIÑO 1997 -1998,SEGUN GRADO DE AFECTACION DE LA VIVIENDA

GRADO DE AFECTACION DE LA VIVIENDA	VIVIENDAS		POBLACION	
	TOTAL	%	TOTAL	%
TOTAL	107527	100.0	548569	100
TOTALMENTE DESTRUIDAS	9608	8.9	46715	8.5
NO HABITABLES	21697	20.2	106677	19.4
PARCIALMENTE DESTRUIDAS	31944	29.7	168735	30.8
AFECTADAS LEVEMENTE	44278	41.2	226442	41.3

VIVIENDAS AFECTADAS POR EL FENOMENO EL NIÑO SEGUN GRADO DE AFECTACION

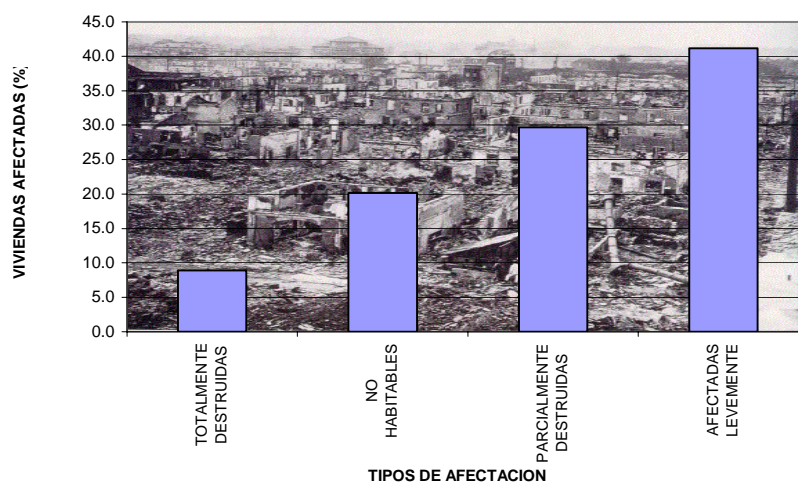

POBLACION AFECTADAS POR EL FENOMENO DEL NIÑO SEGUN GRADO DE AFECTACION

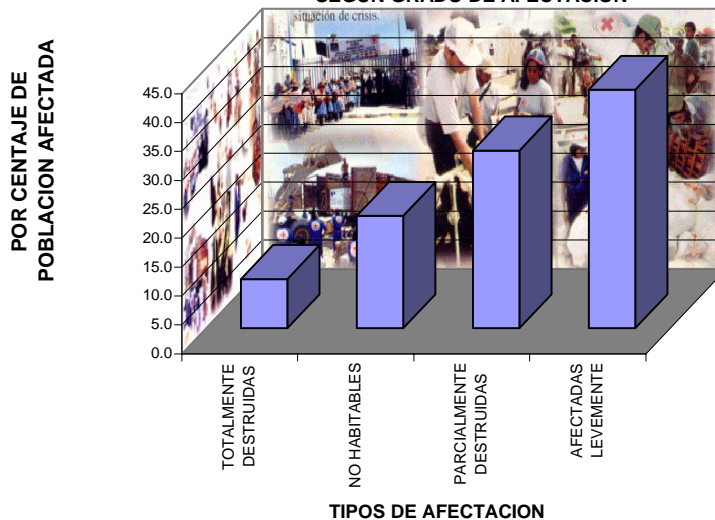

**VALORIZACION DE LOS DAÑOS OCASIONADOS POR EL
FENOMENO EL NIÑO 1997 -1998 EN LA INFRAESTRUCTURA DE LOS LOCALES
ESCOLARES POR DEPARTAMENTOS**

Nº	DEPARTAMENTOS	LOCALES ESCOLARES AFECTADOS	Valorizacion M illones (S/.)
1	Amazonas	20	6,309,500
2	Ancash	287	41,840,697
3	Apurimac	12	4,703,809
4	Arequipa	42	5,408,753
5	Ayacucho	52	10,198,124
6	Cajamarca	61	17,897,132
7	Cusco	7	3,187,088
8	Huancavelica	31	8,571,983
9	Huanuco	3	536,302
10	Ica	76	15,887,957
11	Junin	37	5,022,123
12	La Libertad	215	50,447,512
13	Lambayeque	145	40,105,619
14	Lima	63	9,425,930
15	Pasco	13	3,331,179
16	Piura	350	92,474,915
17	Puno	1	39,999
18	San Martin	20	3,735,931
19	Tacna	3	293,621
20	Tumbes	116	21,982,283

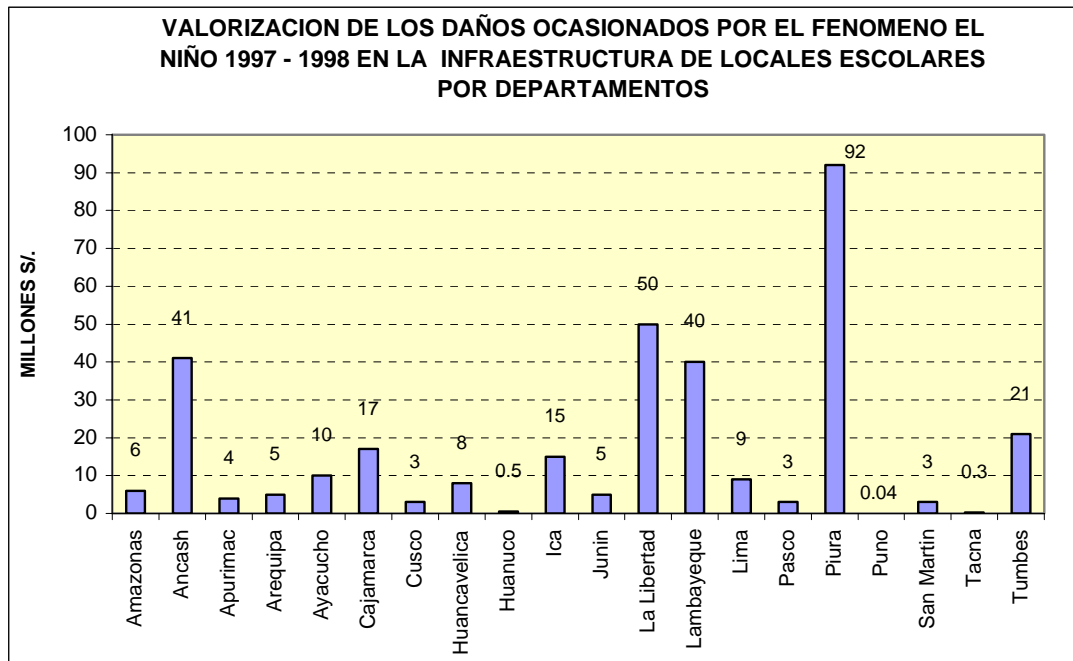

VALORIZACION DE LOS DAÑOS OCASIONADOS POR EL FENOMENO EL NIÑO 1997 - 1998 EN LA INFRAESTRUCTURA DE LOS ESTABLECIMIENTOS DE SALUD, POR DIRECCIONES DE SALUD

Nº	Departamentos	Afectados	Valorizacion Millones S/.
1	Ancash	26	3,115,285
2	Apurimac	1	145,000
3	Arequipa	27	1,722,360
4	Cajamarca	30	6,719,635
5	Cusco	29	6,821,794
6	Huancavelica	2	435,000
7	Ica	7	39,086,473
8	La Libertad	75	7,481,254
9	Lambayeque	67	84,431,468
10	Lima Este	30	706,182
11	Lima Norte	6	424,689
12	Lima Sur	62	3,969,074
13	Pasco	7	114,450
14	Piura I	120	9,183,001
15	Piura II	52	5,595,946
16	Tumbes	16	3,126,786

VALORIZACION DE LOS DAÑOS OCASIONADOS POR EL FENOMENO EL NIÑO 1997 - 1998 EN LA INFRAESTRUCTURA DE LOCALES ESCOLARES POR DEPARTAMENTOS

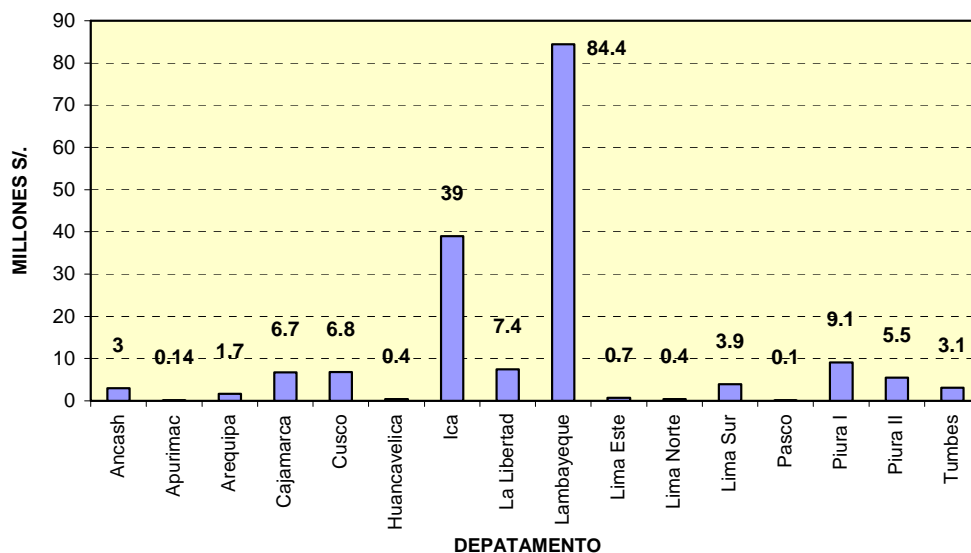

VALORIZACION DE LOS DAÑOS OCASIONADOS POR EL FENOMENO EL NIÑO 1997 - 1998 EN LA INFRAESTRUCTURA DE PUENTES Y PONTONES, POR DEPARTAMENTOS

N°	Departamentos	Unidades Afectadas	Valorización (millones S/.)				
			Reparación	(%)	Reconstrucción	(%)	Total
1	Amazonas	1	0	0.00%	28,600	0.02%	28,600
2	Ancash	23	1,675,415	6.29%	7,861,617	4.69%	9,536,932
3	Apurímac	2	0	0.00%	914,109	0.55%	914,109
4	Arequipa	5	14,621	0.05%	1,730,477	1.03%	1,745,098
5	Ayacucho	2	0	0.00%	2,200,000	1.31%	2,200,000
6	Cajamarca	4	37,877	0.14%	1,300,769	0.78%	1,338,646
7	Cusco	24	389,613	1.46%	17,305,283	10.32%	17,694,896
8	Huancavelica	7	114,000	0.43%	2,072,332	1.24%	2,186,332
9	Huanuco	10	0	0.00%	14,145,277	8.44%	14,145,277
10	Ica	2	0	0.00%	1,988,018	1.19%	1,988,018
11	Junín	3	0	0.00%	4,896,836	2.92%	4,896,836
12	La Libertad	3	34,357	0.13%	17,271	0.01%	51,628
13	Lambayeque	11	1,861,218	6.99%	13,309,633	7.94%	15,170,851
14	Lima	11	488,775	1.84%	7,584,221	4.52%	8,072,996
15	Madre de Dios	1	0	0.00%	513,000	0.31%	513,000
16	Moquegua	1	0	0.00%	5,515,320	3.29%	5,515,320
15	Pasco	5	1,269,675	4.77%	3,801,900	2.27%	5,071,575
16	Piura	19	20,362,623	76.50%	62,558,652	37.32%	82,921,275
17	Puno	1	49,790	0.19%	0	0.00%	49,790
18	Tumbes	11	320,625	1.20%	19,903,688	11.87%	20,224,313
TOTAL		146	26,618,589	100%	167,647,003	100%	194,265,492

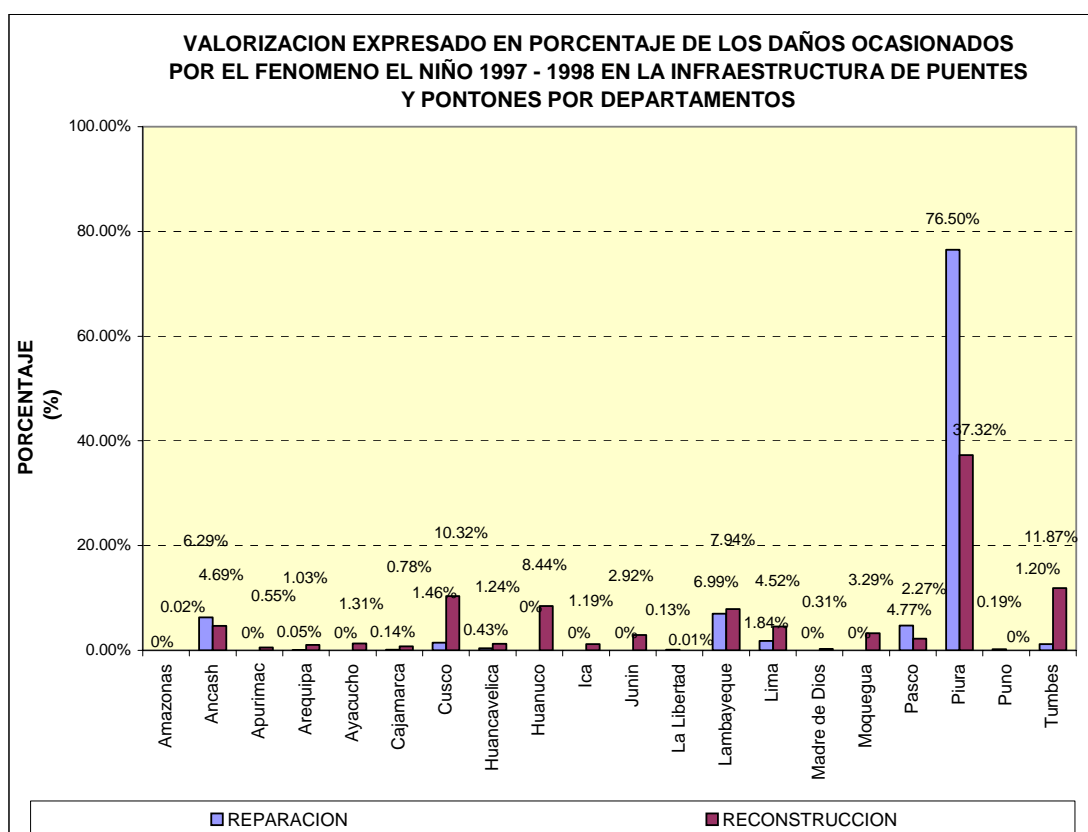

**CUANTIFICACION Y VALORIZACION DE LOS DAÑOS OCASIONADOS POR EL FENOMENO EL NIÑO 1997 - 1998
EN LAS CARRETERAS, POR DEPARTAMENTOS**

N°	Departamentos	Longitudes Afectadas(Km.)	Valorización (millones S/.)				
			Por Reparar	(%)	Por Reconstruir	(%)	Total
1	Amazonas	40.6	0	0.00%	2,635,147	0.59%	2,635,147
2	Ancash	980.4	27,992,129	6.97%	22,136,647	4.94%	50,128,776
3	Apurimac	70.615	648,399	0.16%	38,672	0.01%	687,071
4	Arequipa	536	6,549,848	1.63%	484,912	0.11%	7,034,760
5	Ayacucho	399	23,025,182	5.73%	3,761,936	0.84%	26,787,118
6	Cajamarca	423.23	43,270,875	10.77%	61,634,569	13.77%	104,905,444
7	Cusco	795.79	17,837,481	4.44%	30,827,315	6.89%	48,664,796
8	Huancavelica	331.89	10,899,367	2.71%	16,733,574	3.74%	27,632,941
9	Huanuco	51.53	1,750,882	0.44%	1,222,815	0.27%	2,973,696
10	Ica	95.35	2,050,581	0.51%	9,094,498	2.03%	11,145,079
11	Junin	613.97	6,301,946	1.57%	17,531,107	3.92%	23,833,053
12	La Libertad	389.52	25,371,665	6.31%	15,701,980	3.51%	41,073,646
13	Lambayeque	199.13	122,272,387	30.42%	168,228,497	37.57%	290,500,885
14	Lima	484.1	13,314,575	3.31%	15,481,896	3.46%	28,796,471
15	Moquegua	1.52	479,532	0.12%	0	0.00%	479,532
16	Pasco	161.15	13,918,393	3.46%	1,807,865	0.40%	15,726,258
15	Piura	357.45	41,087,152	10.22%	74,555,358	16.65%	115,642,510
16	Puno	129.8	981,961	0.24%	0	0.00%	981,961
17	San Martin	132.2	566,867	0.14%	0	0.00%	566,867
18	Tacna	96.15	24,002,572	5.97%	679,725	0.15%	24,682,297
19	Tumbes	106	19,570,807	4.87%	5,171,740	1.16%	24,742,547
TOTAL		6395.395	401,892,601	100%	447,728,253	100%	849,620,855

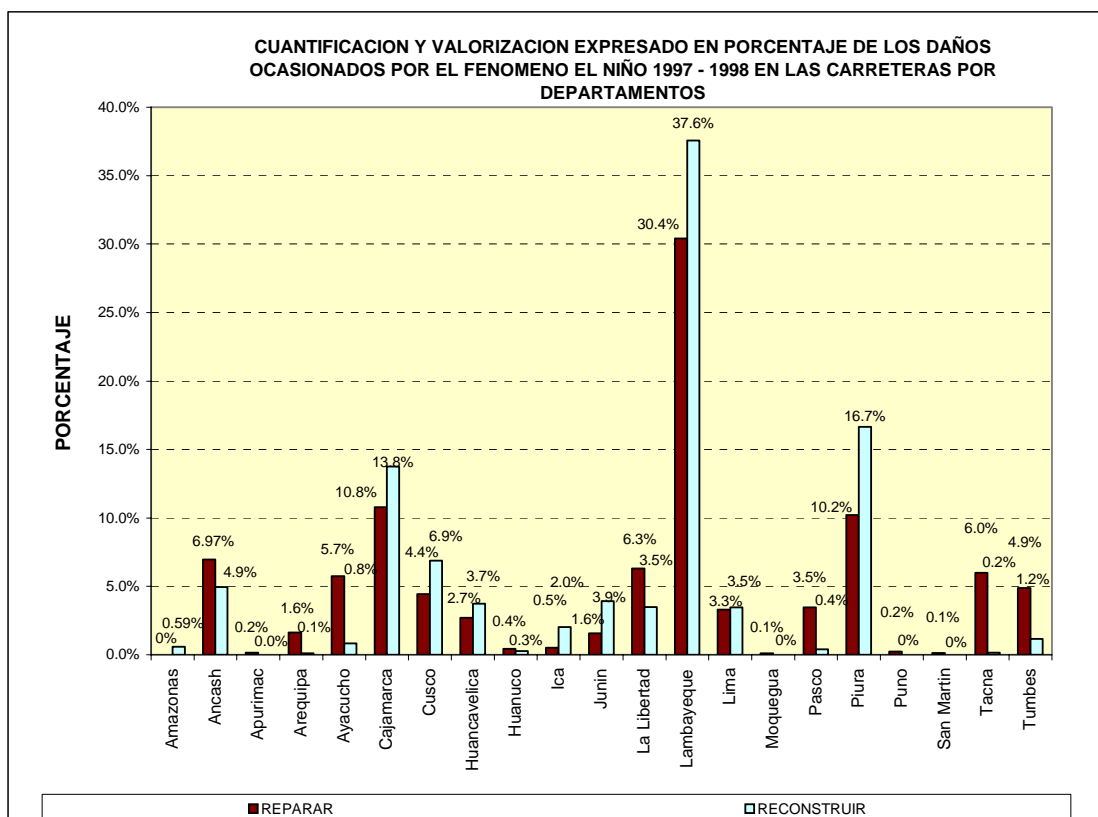

**VALORIZACION DE LOS DAÑOS OCASIONADOS POR EL FENOMENO
EL NIÑO 1997 - 1998 EN LA INFRAESTRUCTURA DE LOS
PROYECTOS HIDROENERGETICOS, POR DEPARTAMENTOS**

N°	Departamento	Proyectos Afectados	Valorizacion Millones (S/.)
1	Ancash	1	39,636,375
2	Arequipa	1	1,334,689
3	Cajamarca	1	19,873,409
4	Huancavelica	1	9,738,450
5	La Libertad	1	33,064,888
6	Lambayeque	2	78,318,809
7	Moquegua	1	3,967,633
8	Piura	1	63,940,320
9	Tumbes	7	24,452,544

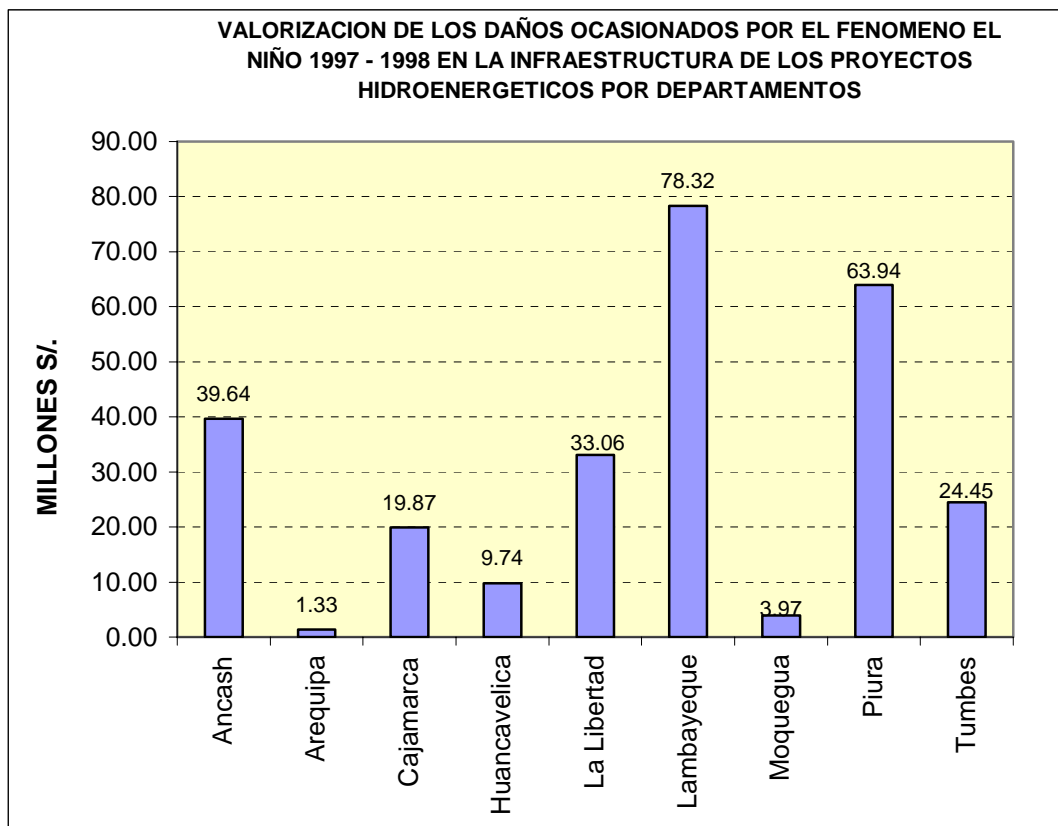

**VALORIZACION DE LAS OBRAS DE RECONSTRUCCION DE LAS
INFRAESTRUCTURAS DE SANEAMIENTO DESTRUIDAS POR EL FENOMENO
EL NIÑO 1997 - 1998, POR DEPARTAMENTOS**

N°	Departamento	Total Empresas	Valorizacion Millones (S/.)
1	Amazonas	1	218,800
2	Ancash	2	520,240
3	Cajamarca	1	2,345,901
4	Cusco	1	831,500
5	Huancavelica	1	253,670
6	Ica	1	13,904,898
7	Junin - Pasco	1	7,898,240
8	La Libertad	1	18,126,894
9	Lambayeque	1	31,704,315
10	Moquegua	1	1,108,708
11	Piura	2	41,703,749
12	Puno	4	21,870,764
13	Tumbes	1	16,955,260

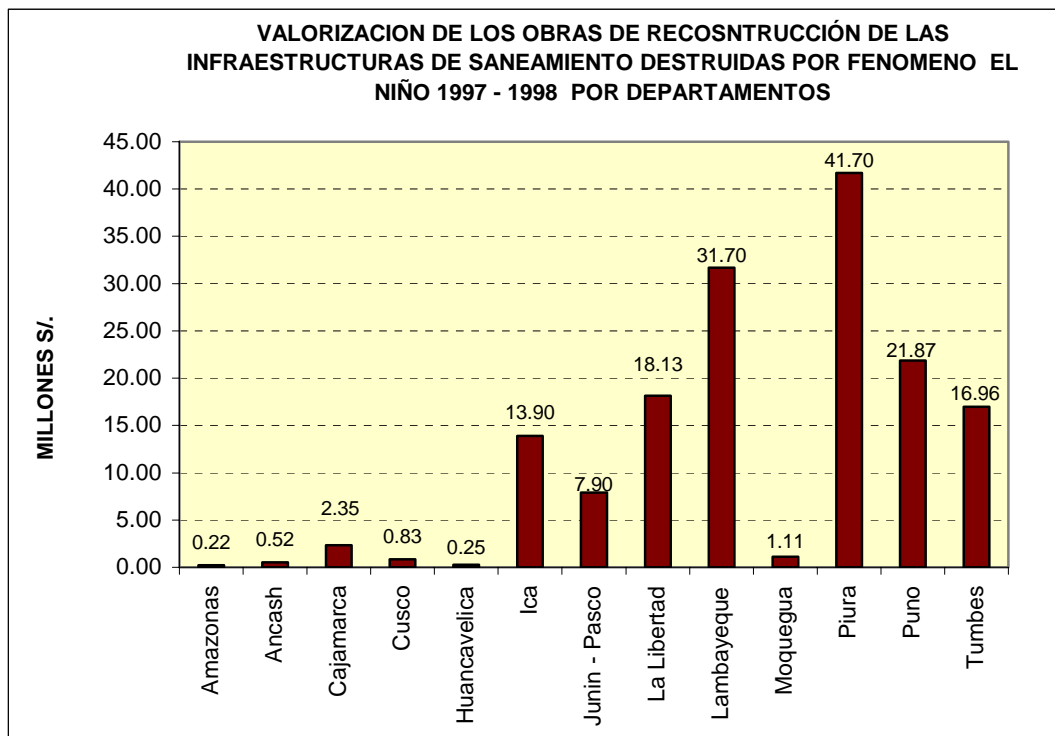

VALORIZACION DE LA RECONSTRUCCION DE LOS DAÑOS OCASIONADOS POR EL FENOMENO EL NIÑO 1997 - 1998 EN LA INFRAESTRUCTURA DEL SISTEMA DE RIEGO Y DRENAJE EN LA COSTA

N°	Departamento	Presupuesto S/.
1	Ancash	4,056,244
2	Ica	4,427,780
3	La Libertad	6,116,036
4	Lambayeque	1,973,715
5	Lima	2,175,020
6	Piura	2,505,388
7	Tumbes	2,969,405

VALORIZACION DE LA REHABILITACION DE LOS DAÑOS OCASIONADOS POR EL FENOMENO EL NIÑO 1997 - 1998 EN LA INFRAESTRUCTURA DEL SISTEMA DE RIEGO Y DRENAJE AFECTADAS POR EL FENOMENO EL NIÑO EN LA COSTA

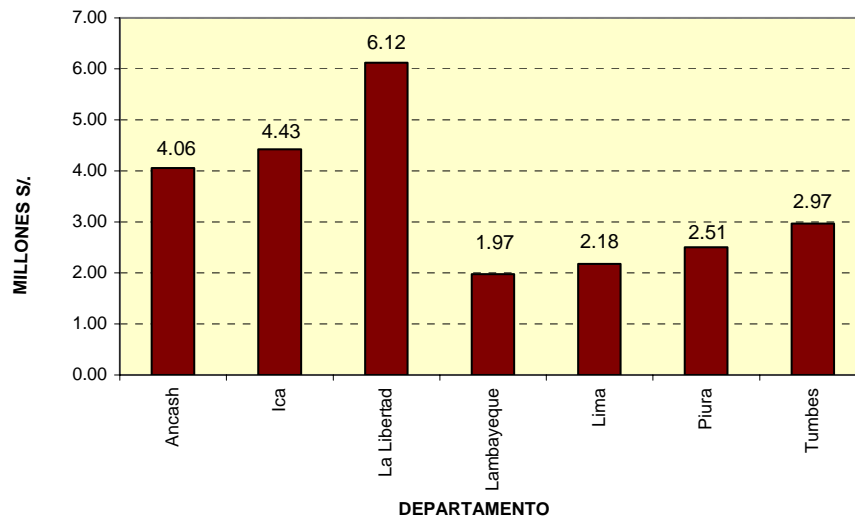

VALORIZACION DE LA REHABILITACION DE LOS DAÑOS OCASIONADOS POR EL FENOMENO EL NIÑO 1997 - 1998 EN LA INFRAESTRUCTURA DEL SISTEMA DE RIEGO Y DRENAJE EN LA COSTA

N°	Departamento	N° Proyectos	Area Beneficiada (Hac)	Familias	Jornales programados	Presupuesto S/.
1	Moquegua	32	3200	6888	7919	323,177
2	Piura	80	117832	66183	370330	21,328,724
3	Tacna	8	9495	3130	7377	280,817
4	Tumbes	21	26196	12865	106137	8,521,982

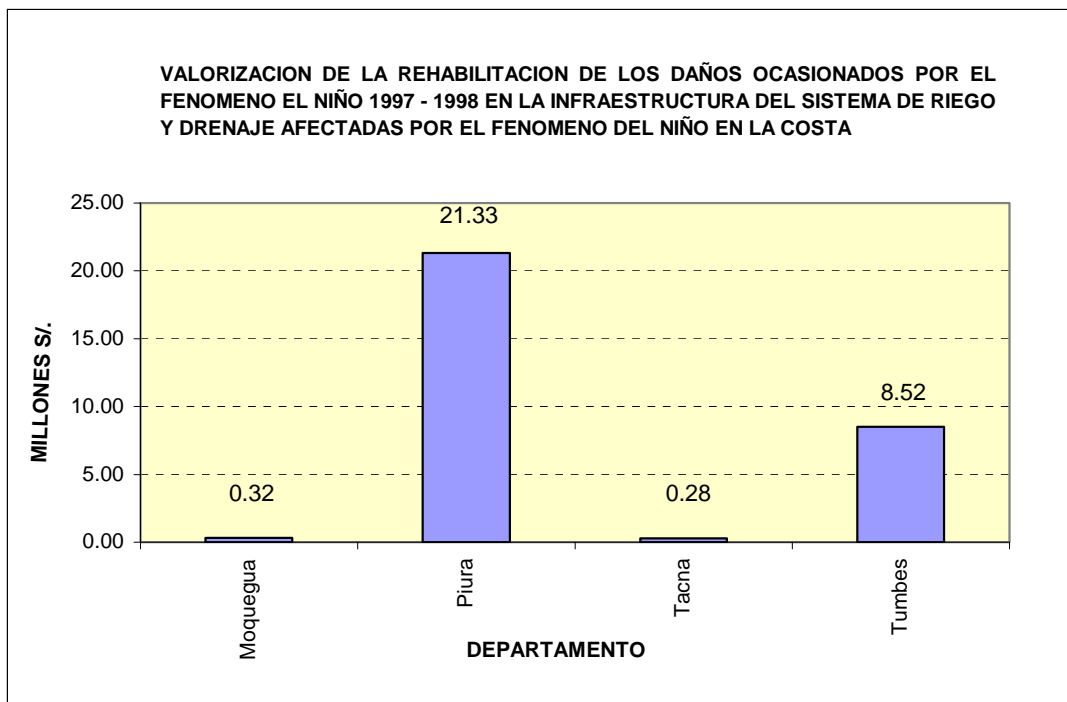

VALORIZACION DE LA RECONSTRUCCION DE LOS DAÑOS OCASIONADOS POR EL FENOMENO EL NIÑO 1997 - 1998 EN LA INFRAESTRUCTURA DEL SISTEMA DE RIEGO Y DRENAJE EN LA SIERRA

N°	Departamento	Familias Beneficiadas	Area Beneficiada (Has)	N° Proyectos	Presupuesto S/.
1	Apurimac	34027	36219	205	14,849,856
2	Arequipa	12376	16396	99	4,989,967
3	Ayacucho	46772	64033	261	36,605,229
4	Cusco	12524	9120	100	9,840,045
5	Huancavelica	15290	16597	162	12,402,815
6	Moquegua	5613	7340	57	3,626,377
7	Puno	13482	9007	212	5,458,097
8	Tacna	2992	3923	31	2,957,312

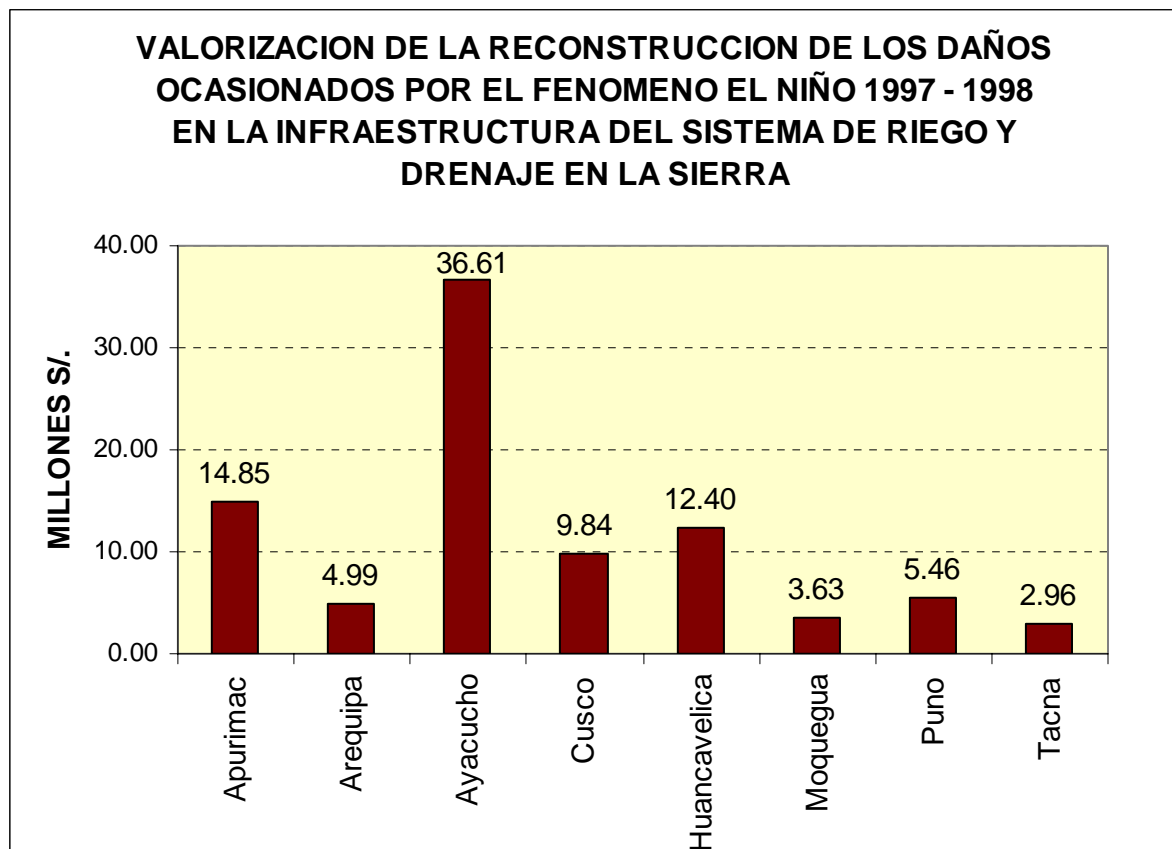

SUPERFICIE PERDIDA Y AFECTADA POR EL FENOMENO EL NIÑO 1997 - 1998 EN HECTAREAS DE LOS PRINCIPALES CULTIVOS Y SU EQUIVALENTE EN VALOR SEGÚN REGION

N°	ZONAS GEOGRAFICAS REGIONES	SUPERFICIE		TOTAL DE PERDIDAS	
		Perdida (Has)	Afectada (Has)	Miles de Soles	Miles de U.S.\$
1	Norte	29692	27351	181,604	65,169
2	Centro	13929	41812	173,705	62,334
3	Sur	16355	59639	118,955	42,687
4	Oriente	13070	2343	22,591	8,107

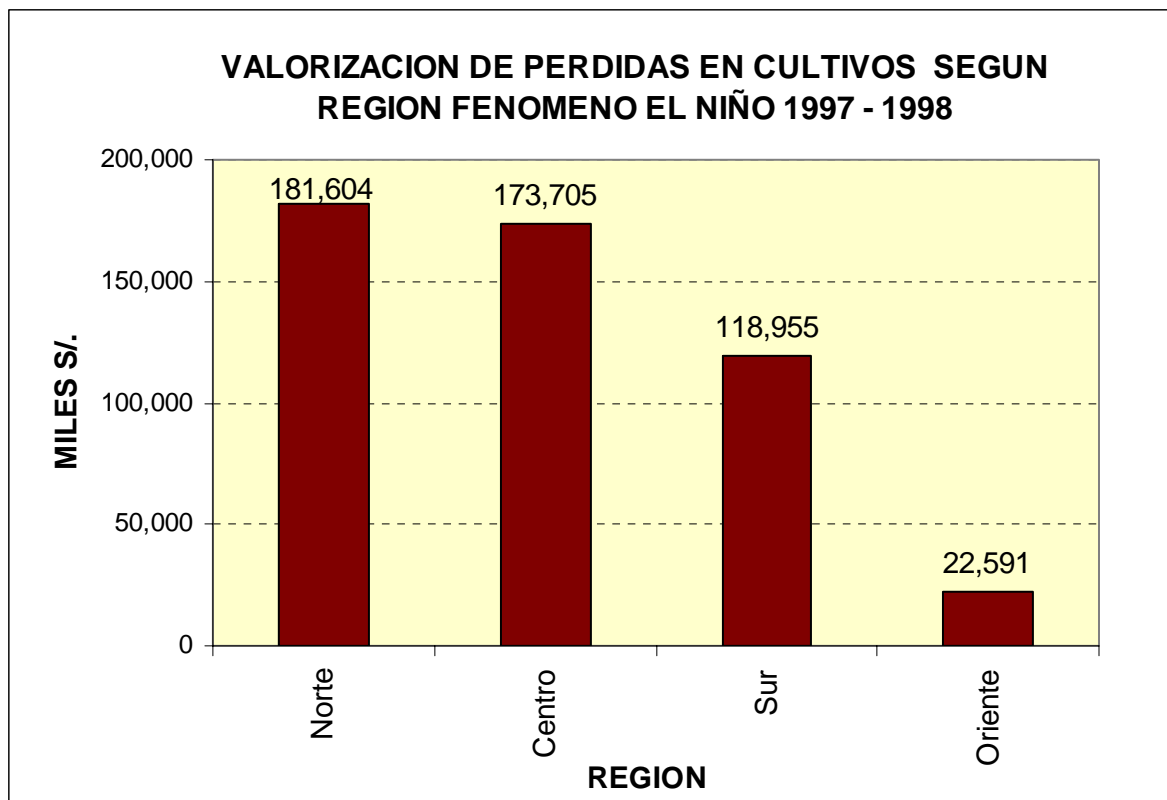

**Resumen de la Valorización de la Infraestructura
del Estado Afectada por el Fenomeno El Niño 1997 - 1998**

Nº	Organismos del Estado	Valorización en Millones de Soles	%
1	Ministerio de Transportes, Comunicaciones, Vivienda y Construcción	1266.08	35.09%
2	Ministerio de Agricultura	701.73	19.45%
3	Ministerio de Educación	597.6	16.56%
4	Ministerio de la Presidencia	462.09	12.81%
5	Ministerio de Energía y Minas	236.51	6.56%
6	Ministerio de Salud	173.08	4.80%
7	Ministerio de Defensa	135.12	3.75%
8	Ministerio de Promoción de la Mujer y desarrollo Humano	10.67	0.30%
9	Ministerio de Justicia	10.33	0.29%
10	Ministerio de Pesquería	8.93	0.25%
11	Ministerio del Interior	5.55	0.15%
TOTAL		3607.69	100.00%

Fuente: INEI

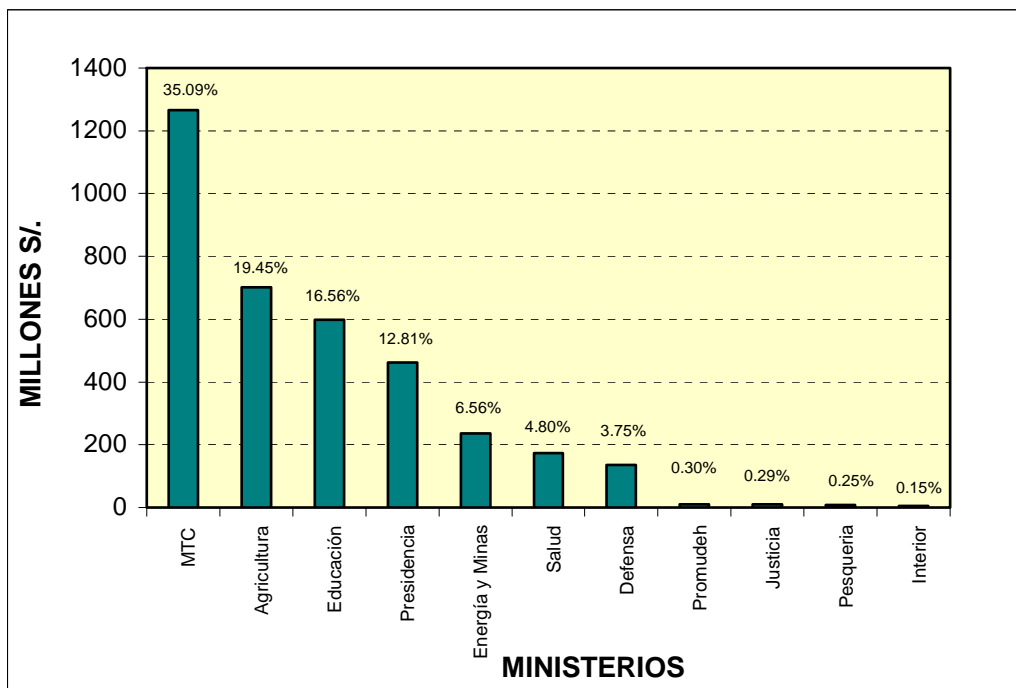

Resumen de la Valorización de la Infraestructura del Estado afectada por el Fenómeno El Niño 1997 - 1998

Departamento / Sector	Educación	Salud	Transp.	Energía y Minas	Interior	Justicia	Promudeh	Pesquería	Presidencia	Agraria	Defensa	Total General
Amazonas	6.31		2.66	0.62	0.03	1.66	0.56		0.26	1.59	2.17	15.86
Ancash	75.15	3.12	60.57	0.65	0.09		1.77	2.14	40.26	23.19	1.28	208.22
Apurímac	5.2	0.15	1.6		0.04		0.12			41.38		48.49
Arequipa	9.28	1.72	9.29	4.52	0.08		0.02	2.05	1.33	13.56	2.66	44.51
Ayacucho	17.87		28.99		0.05		0.04			78.85		125.8
Cajamarca	44.9	6.72	106.66	2.44	0.22	0.56	0.04	0.01	22.67	16.03	0.7	200.95
Cusco	5.65	6.82	274.45	219.53	0.14	0.23			0.99	28.06	1.61	537.48
Huancavelica	9.11	0.44	29.82		0.02		0.59		10.04	42.03		92.05
Huanuco	0.54		17.12		0	0.2	0.84	0.03		33.07	0.28	52.08
Ica	28.01	39.09	13.14		0.46	0.5	0.28		16.58	22.77	0.85	121.68
Junín	5.35		28.78	1.13		0.39	0.31		4.71	35.51	0.42	76.6
La Libertad	83.98	7.48	41.16	0.33	0.9		0.6	0.23	54.68	79.92		269.28
Lambayeque	77.19	84.43	305.76	1.28	0.83	0.58	0.38	0.05	116.13	55.87	9.59	652.09
Lima	13.89	5.1	40.5	0.09	0.01			1.95		38.45	41.75	141.74
Loreto					0.04					4.59	6.11	10.74
Madre de Dios			0.51		0.01					7.05		7.57
Moquegua			5.99		0.01				5.29	4.93		16.22
Pasco	4.98	0.11	20.8	0.04					4.71	21.81		52.45
Piura	156.08	14.78	206.85	3.23	1.85	4.92	3.63	1.33	113.68	71.89	67.57	645.81
Puno	0.92		1.03		0	0.41	0.37		26.08	12.95		41.76
San Martín	13.94		0.57							13.75		28.26
Tacna	0.29		24.68	2.36				0.26		19.55	0.14	47.28
Tumbes	38.98	3.13	45.14	0.28	0.77	0.86	1.12	0.89	44.67	30.68		166.52
Ucayali										4.25		4.25
Total General	597.62	173.09	1266.07	236.5	5.55	10.31	10.67	8.94	462.08	701.73	135.13	3607.69

Fuente: INEI

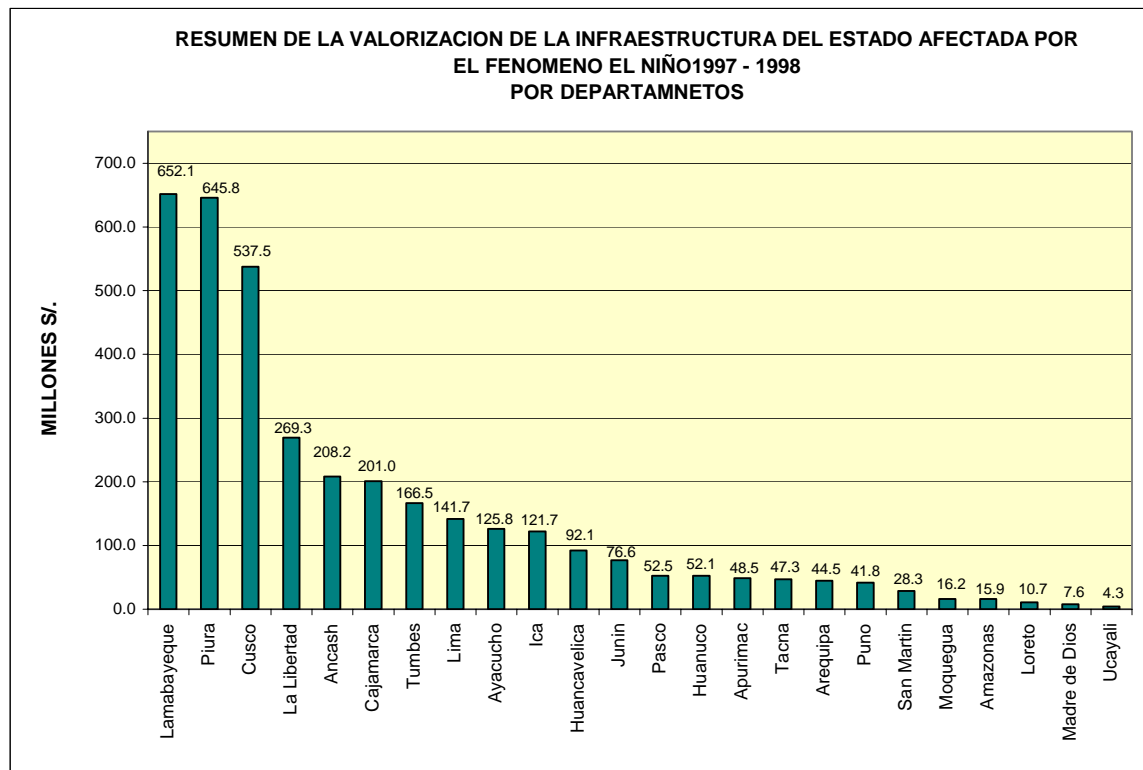

**PRESUPUESTO TOTAL DE LA RECONSTRUCCION
POST FENOMENO EL NIÑO 1997 - 1998 (Millones US\$)**

DEPARTAMENTO	TOTAL	AGRARIA	TRANSP	SANEAM	EDUC	SALUD	VIVIENDA	PESQUERIA	MULTISEC
TUMBES	53.42	24.14	14.51	2.06	5.81	1.41	5.02	0.4	0.07
PIURA	102.4	32.52	39.6	5.51	16.63	4.44	2.83	0.8	0.07
LAMBAYEQUE	102.51	28.21	52.33	3.24	10.4	4.82	1.5	0.13	1.88
LA LIBERTAD	75.62	47.98	11.57	2.92	6.09	3.36	3.56	0.07	0.07
ICA	43.21	14.92	2.51	4.03	5.39	5.02	11.34	0	0
ANCASH	49.32	20.7	16.25	1.51	6.12	2.46	1	0.61	0.67
CAJAMARCA	40.42	3.4	23.9	1.32	7.28	2.56	1.89	0	0.07
APURIMAC	9.61	1.92	5.21		1.81	0.67	0	0	0
AYACUCHO	13.33	4.06	3.87	0.5	3.92	0.13	0	0	0.85
HUANCANELICA	5.34	2.54	1.14	0.1	1.27	0.27	0	0	0.02
AREQUIPA	25.72	20.59	0.71	0.01	1.94	0.99	0	1.48	0
CUZCO	20.21	1.86	13.63	0.17	3.41	0.33	0.74	0	0.07
MOQUEGUA	12.25	8.88	1.2	1.33	0.39	0.12	0	0	0.33
PUNO	10.41	1.77	4.08	2.58	1.83	0.1	0	0	0.05
TACNA	7.01	3.88	2.94	0.04	0.08	0	0	0.07	0
PASCO(OXAPAMPA)	7.13	3.81	2.43	0.4	0.39	0.03	0	0	0.07
Distrito AMBAR-Huaura	3.25	0.8	1.86	0	0	0	0	0.59	0
CORDELICA	30.66	2.95	0	0	0	0	0	0	27.71
TOTAL GENERAL	611.82	224.93	197.74	25.72	72.76	26.71	27.88	4.15	31.93

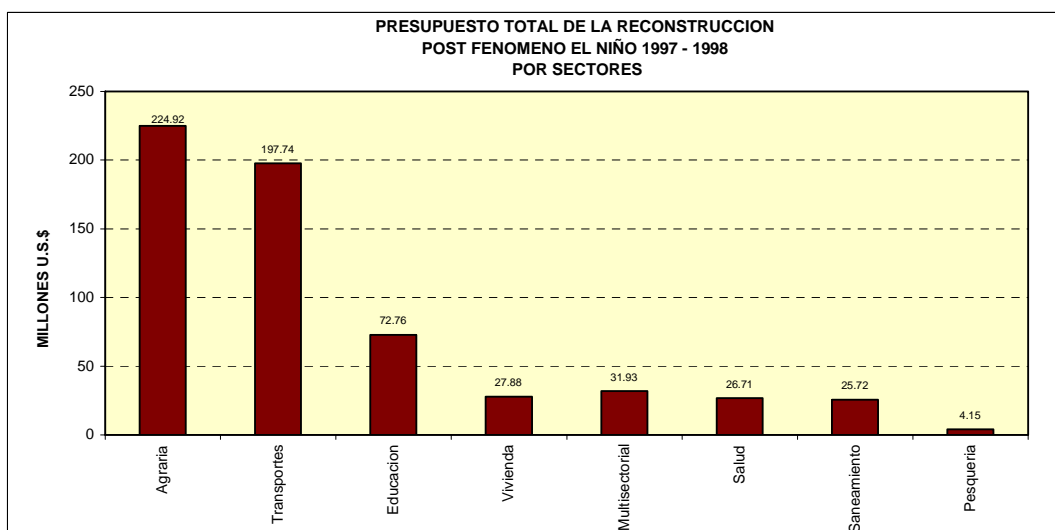
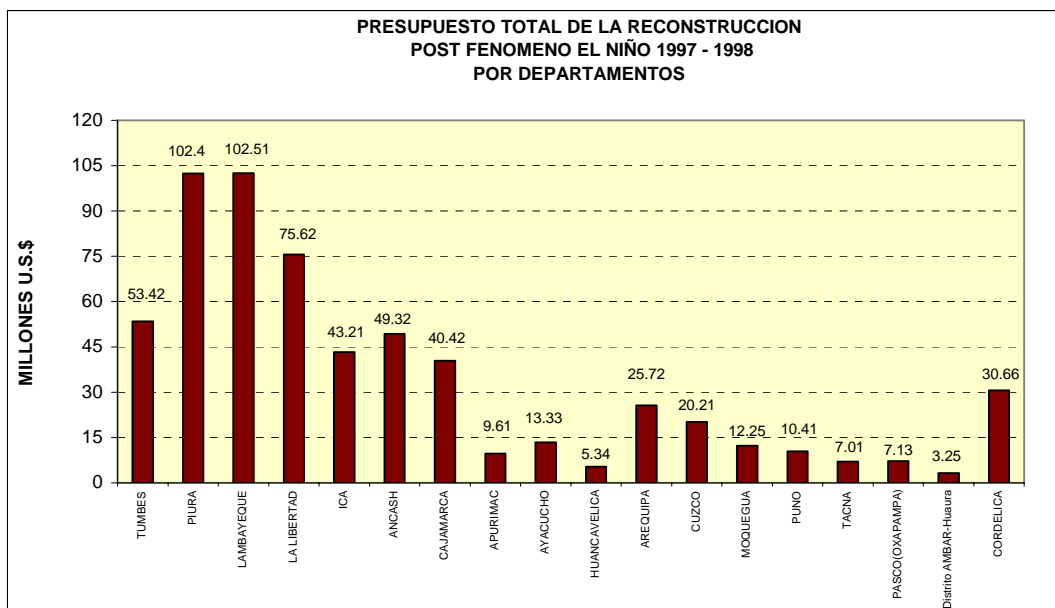

FENOMENO EL NIÑO 1997 - 1998
TOTAL DE INVERSIONES EJECUTADAS POR ETAPAS A DICIEMBRE DEL 2000
(Expresado en Millones de US\$)

ETAPAS	MONTO
Prevencion(1997)	219
Emergencia(Ene-Jul 1998)	158
Rehabilit. Urgente y Reconstruc.(Jul-Dic 1998)	212
Reconstruccion (Ene 1999 a Dic 2000)	328
Total	917

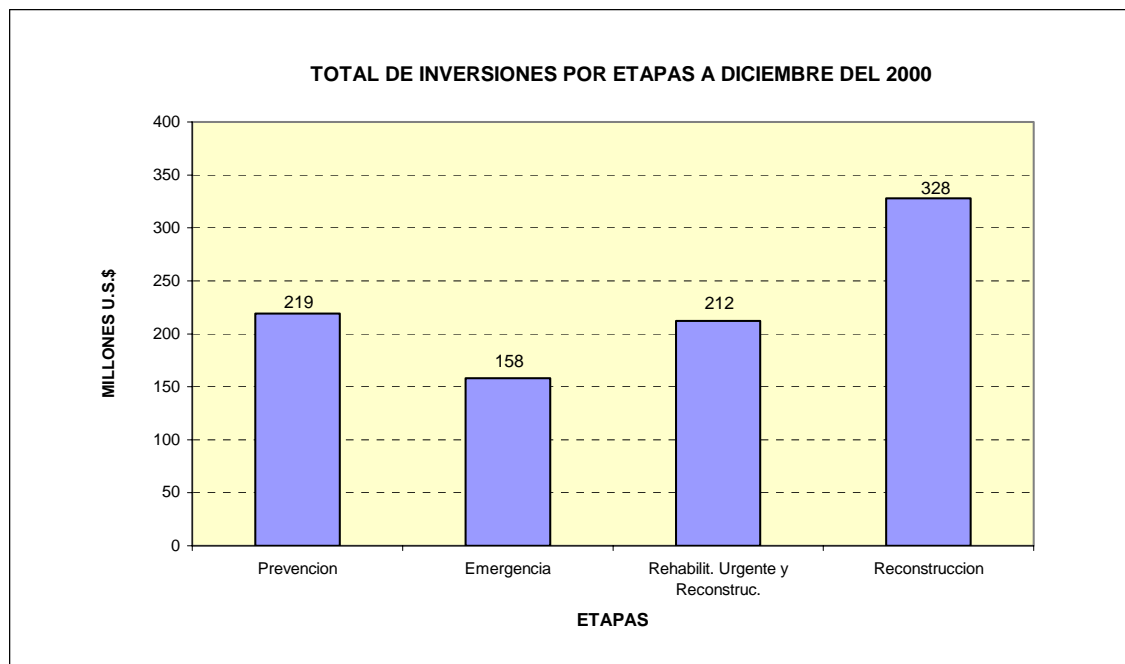

**ETAPAS DE RECONSTRUCCION ENERO 1999 A DICIEMBRE DEL 2000
TOTAL INVERSIONES EJECUTADAS POR DEPARTAMENTOS Y SECTORES
FENOMENO EL NIÑO 1997 - 1998**

N°	DEPARTAMENTO/ / SECTOR	Agraria	Educacion	Pesqueria	Salud	Saneamiento	Transportes	Vivienda	Otros	Total Departamental
1	Ancash	15,756	3,281	70	1639	48	12993	2663	0	36,450
2	Apurimac	604	2,083	0	277	0	1,203	0	35	4,202
3	Arequipa	10,877	2,497	10	997	1	3,588	0	346	18,316
4	Ayacucho	698	5,332	0	100	0	1,343	0	0	7,473
5	Cajamarca	495	5,407	0	678	4	10,831	2,463	10	19,888
6	Cusco	2,126	4,390	0	745	7	5,446	73	0	12,787
7	Huancavelica	334	787	0	100	39	587	0	10	1,857
8	Ica	17,267	7,622	0	3,722	619	1,852	4,068	554	35,704
9	La Libertad	38,291	6,787	63	2,601	839	8,817	10,362	30	67,790
10	Lambayeque	29,218	8,685	120	1,973	1,527	21,108	12,376	86	75,093
11	Lima (Distrito de Ambar)	3,580	0	514	71	0	7,748	0	23	11,936
12	Moquegua	9,488	0	0	0	0	604	0	0	10,092
13	Pasco(Oxapampa)	2,014	202	0	63	69	2,005	0	1	4,354
14	Piura	41,722	8,900	264	4,724	4,147	22,747	8,386	124	91,014
15	Puno	669	2,818	0	100	67	715	0	2	4,371
16	Tacna	3,182	322	74	0	0	210	0	63	3,851
17	Tumbes	15,476	2,409	331	1,473	1,400	11,594	1,628	0	34,311
18	Multidepartamentales	58,833	546	0	0	7,429	9,027	0	24,073	99,908
Total General		250,630	62,068	1,446	19,263	16,196	122,418	42,019	25,357	539,397

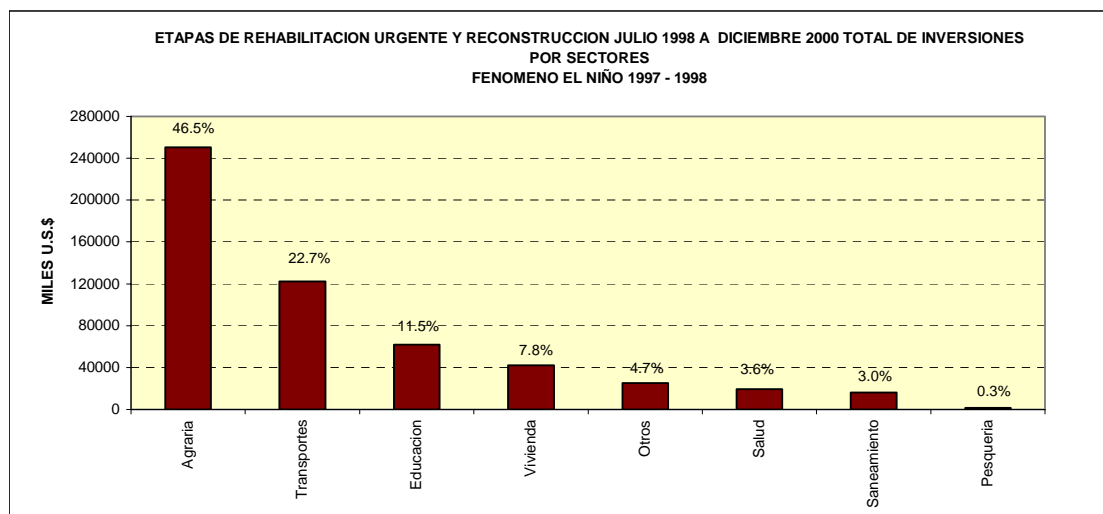
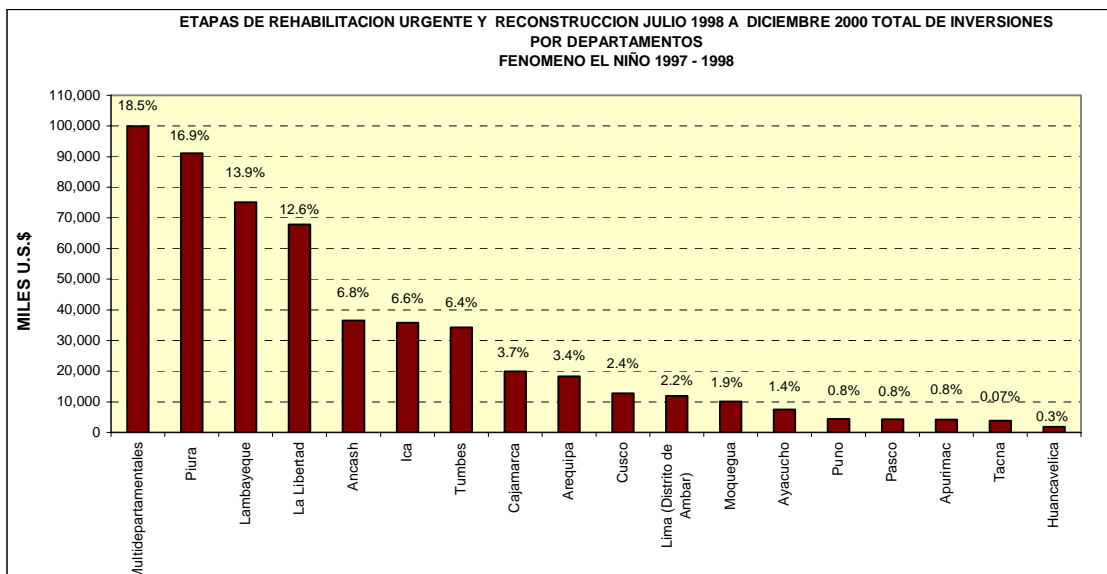

ETAPAS DE RECONSTRUCCION ENE 1999 A DIC DEL 2000
TOTAL INVERSIONES EJECUTADAS POR DEPARTAMENTOS Y SECTORES
(Expresados en Miles de US\$)

N°	DEPARTAMENTO/ / SECTOR	Agraria	Educacion	Pesqueria	Salud	Saneamiento	Transportes	Vivienda	Otros	Total Departamento
1	Ancash	4846	1,211	60	146	48	4093	2663	0	13067
2	Apurimac	384	793	0	177	0	1203	0	35	2592
3	Arequipa	6287	657	0	450	1	3588	0	346	11329
4	Ayacucho	378	1,542	0	0	0	1343	0	0	3263
5	Cajamarca	495	2,137	0	44	4	3481	2463	10	8634
6	Cusco	726	1,450	0	545	7	3416	73	0	6217
7	Huancavelica	64	297	0	0	39	587	0	10	997
8	Ica	8547	2,962	0	332	619	1852	4068	554	18934
9	La Libertad	26211	5,027	63	406	839	4197	10362	30	47135
10	Lambayeque	13528	4,445	0	404	1447	5348	12376	86	37634
11	Lima (Distrito de Ambar)	3120	0	514	25	0	7748	0	23	11430
12	Moquegua	7438	0	0	0	0	604	0	0	8042
13	Pasco	1244	12	0	63	69	1335	0	1	2724
14	Piura	24392	5,900	174	2785	3957	12387	8386	124	58105
15	Puno	669	1,228	0	0	67	715	0	2	2681
16	Tacna	1322	322	74	0	0	210	0	63	1991
17	Tumbes	8286	2,239	311	63	1330	2174	1628	0	16031
18	Multidepartamentales	58833	546	0	0	7429	9027	0	1073	76908
	Total General	166770	30768	1196	5440	15856	63308	42019	2357	327714

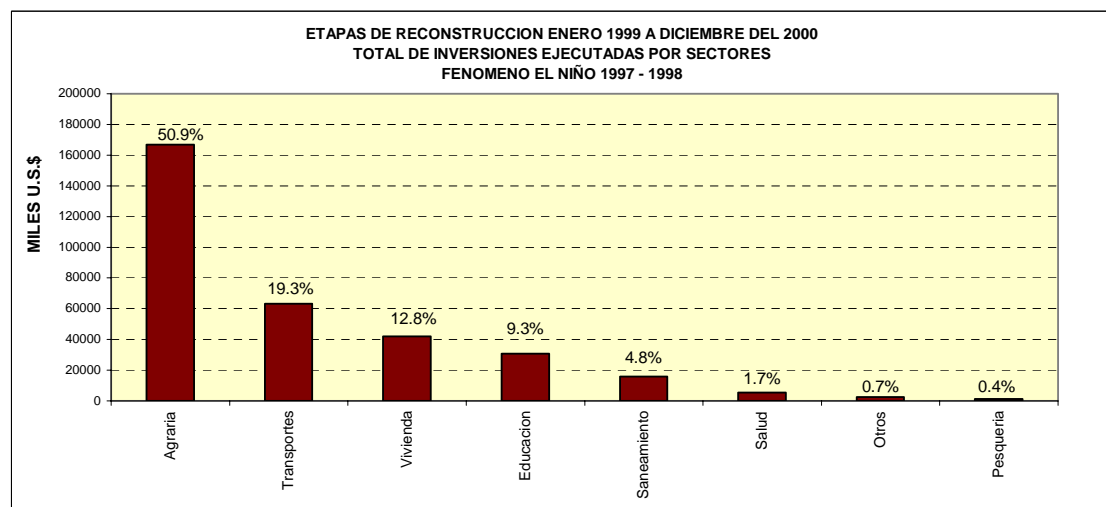
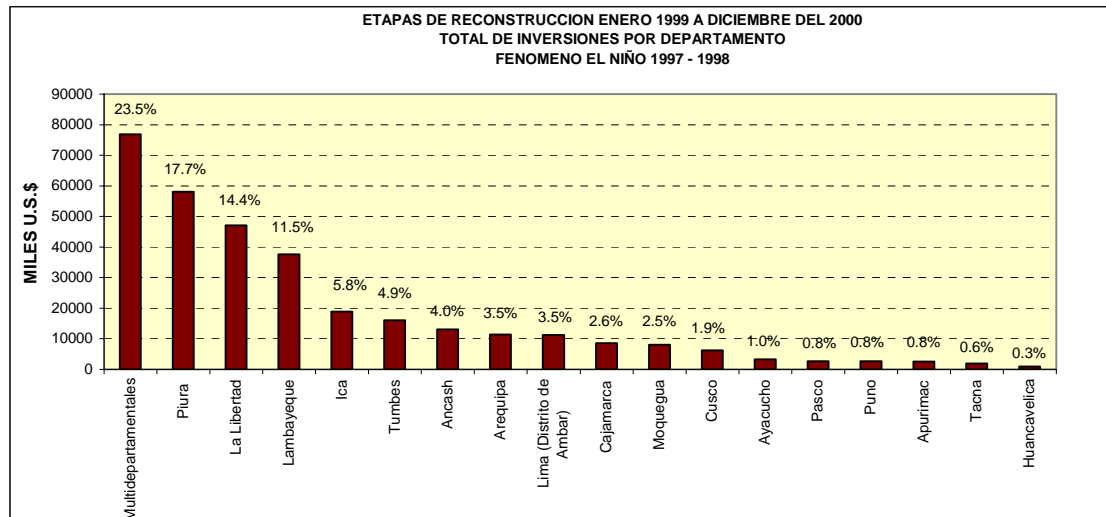

FENOMENO EL NIÑO 1997 - 1998

LISTADO DE PROYECTOS "CTR's" APROBADOS POR EL BID

(En Miles de US\$)

CTAR	PROYECTO CTAR's		PROYECTO PAEFEN	
	N°	MILES US\$	N°	MILES US\$
Proyectos CTAR ANCASH	36	2286.66	3	44.12
Proyectos CTAR APURIMAC	15	817.67	0	0
Proyectos CTAR AREQUIPA	6	547.24	0	0
Proyectos CTAR AYACUCHO	37	1075.88	0	0
Proyectos CTAR CAJAMARCA	9	2376.47	12	1217.64
Proyectos CTAR CUSCO	5	818.86	0	0
Proyectos CTAR HUANCANELICA	44	1724.4	1	125
Proyectos CTAR ICA	3	647.07	4	1753.03
Proyectos CTAR LA LIBERTAD	24	4086.5	15	4830.76
Proyectos CTAR LAMBAYEQUE	8	2618.19	5	376.5
Proyectos CTAR PIURA	10	2386.45	87	1577.93
Proyectos CTAR PUNO	8	714.71	2	400
Proyectos CTAR TACNA	6	415.73	0	0
Proyectos CTAR TUMBES	21	6655.76	0	0
Totales	232	27171.59	129	10324.98
Total General			361	37496.57

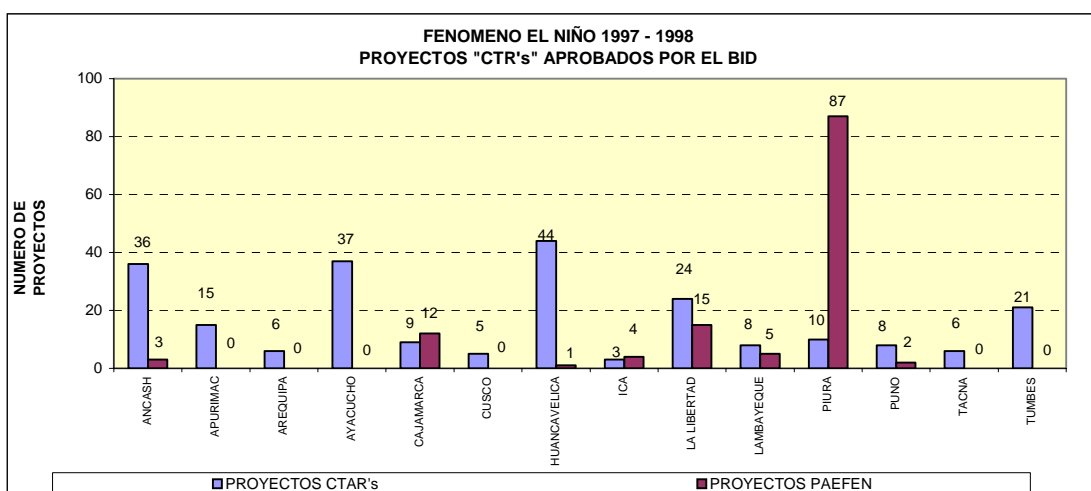
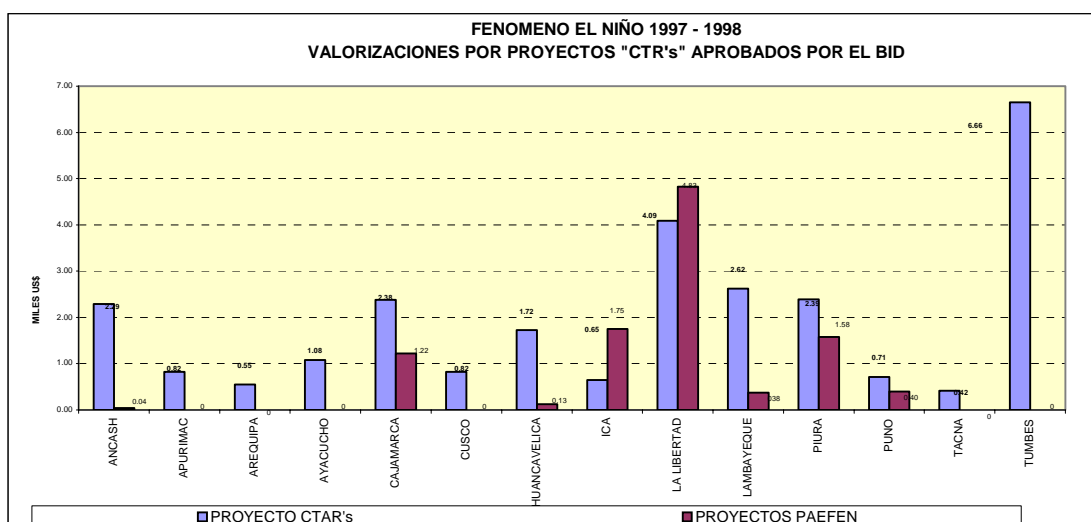

Emergencias y daños Producidos por el Sismo del 23 de Junio 2001
Ocurrido en el Sur del País

TACNA

Provincia	Desaparecidos	Fallecidos	Heridos	Damnificado	Vivienda		Centro Educativo		Ha_cult.	
					Destruído	Afectado	Destruído	Afectado	Destruído	Afectado
Canadarave	0	3	28	8703	1874	220	0	40	0	0
Jorge Basadre	0	1	68	5484	889	430	0	15	0	0
Tacna	0	10	252	58135	3772	14404	0	54	0	0
Tarata	0	0	15	2445	441	453	0	14	0	0

Emergencias y daños Producidos por el Sismo del 23 de Junio 2001
Ocurrido en el Sur del País

MOQUEGUA

Provincia	Desaparecidos	Fallecidos	Heridos	Damnificado	Vivienda		Centro Educativo		Ha_cult.	
					Destruído	Afectado	Destruído	Afectado	Destruído	Afectado
Gral Sanchez Cerro	0	1	68	12349	820	1896	1	36	0	0
Ilo	0	0	0	3808	361	541	0	15	0	0
Mariscal Nieto	0	24	273	37291	4324	3032	1	47	0	0
Parinacocha	0	0	20	280	45	58	0	1	0	0
Paucar del Sara Sar	2	3	86	2296	383	791	0	8	0	0

Emergencias y daños Producidos por el Sismo del 23 de Junio 2001 Ocurridos en el Sur del País

Moquegua

Provincia	Desaparecidos	Fallecidos	Heridos	Damnificado	Vivienda	Centro Educativo	Ha_cult.
Gral Sanchez Cerro	0	1	68	12349	2716	37	0
Ilo	0	0	0	3808	902	15	0
Mariscal Nieto	0	24	273	37291	7356	47	0
Parinacocha	0	0	20	280	103	1	0
Paucar del Sara Sara	2	3	86	2296	1174	8	0

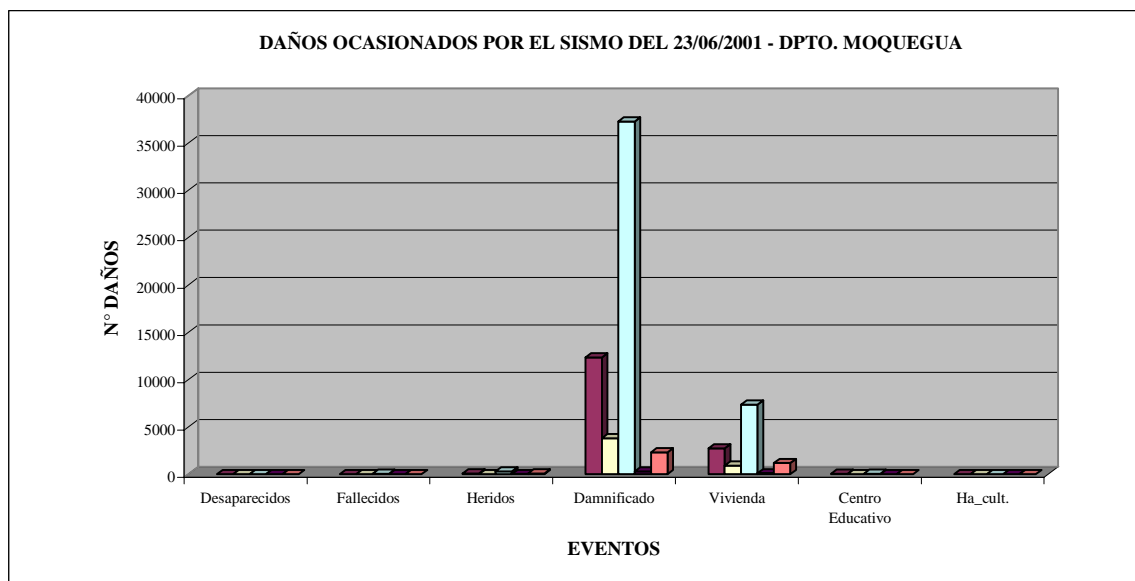

Tacna

Provincia	Desaparecidos	Fallecidos	Heridos	Damnificado	Vivienda	Centro Educativo	Ha_cult.
Canadarave	0	3	28	8703	2094	40	0
Jorge Basadre	0	1	68	5484	1319	15	0
Tacna	0	10	252	58135	18176	54	0
Tarata	0	0	15	2445	894	14	0

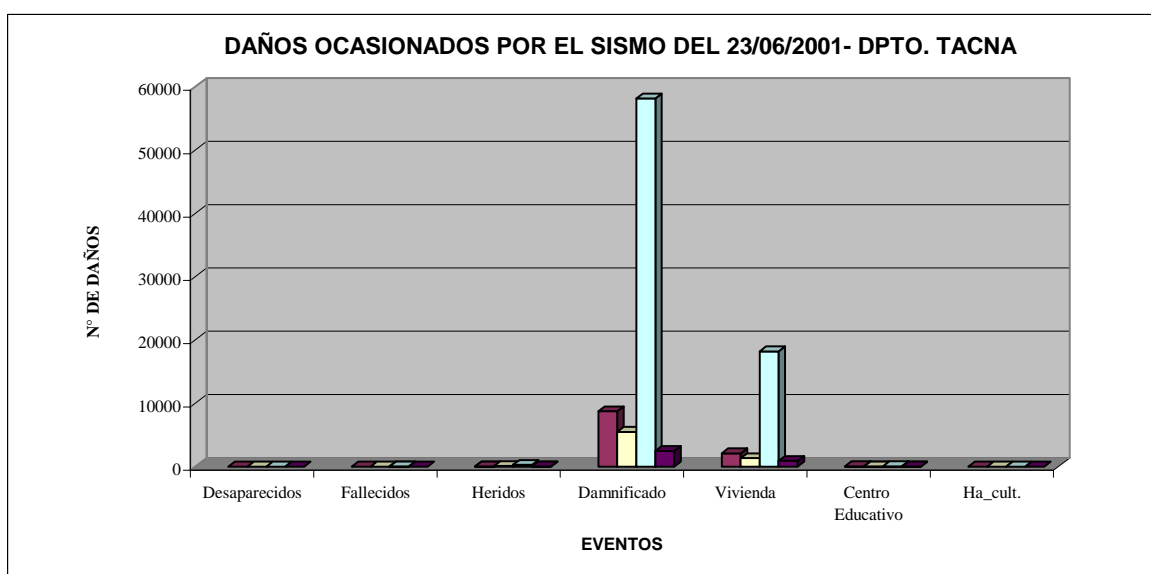

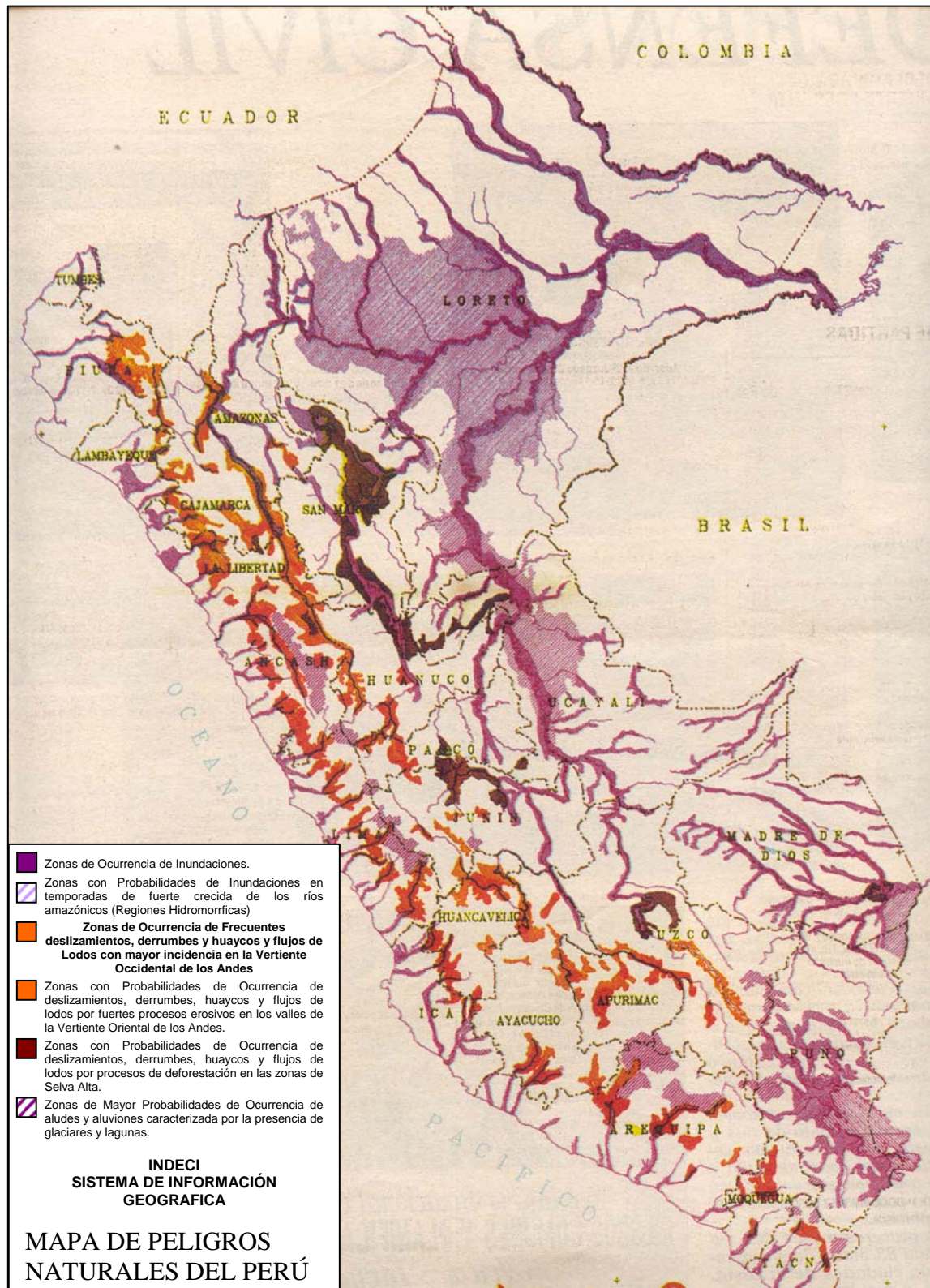

Mapa de Intensidades Sísmicas en el Territorio Peruano

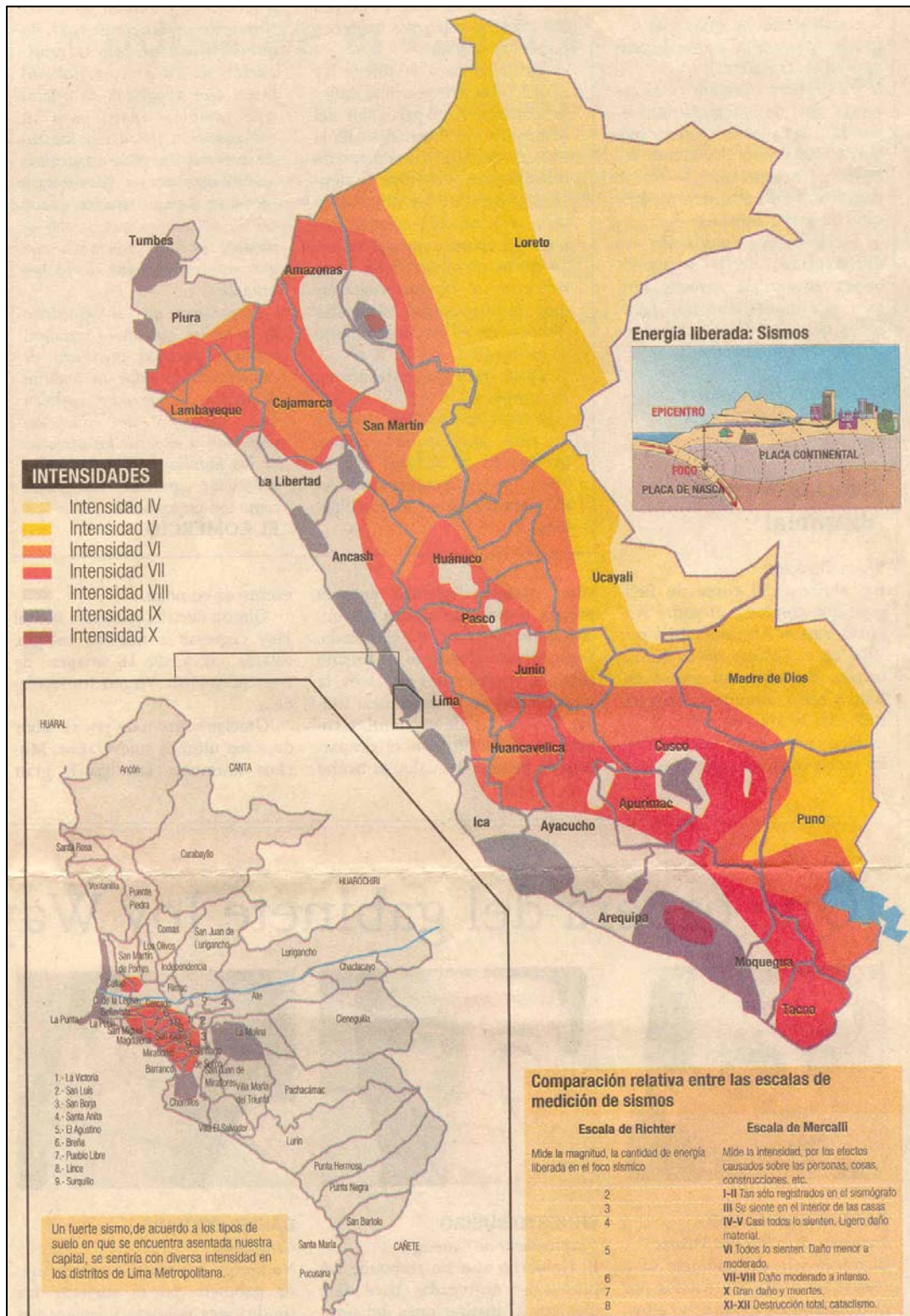

DISTRIBUCION POR EDADES(*)

INCENDIO DEL 29 DIC 2001

MESA REDONDA

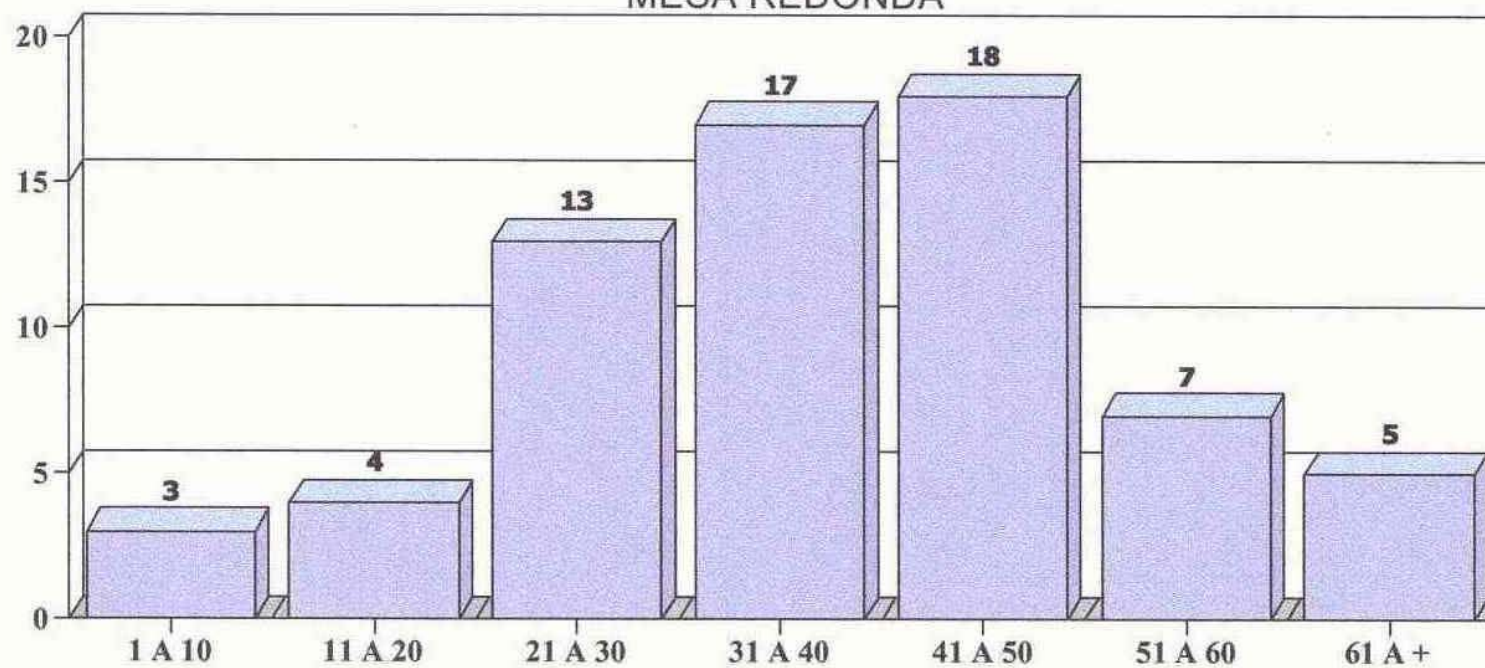

(*) AL DIA 2° DE ENERO DEL 2002 - 5:30pm
FUENTE: OFICINA DE DEFENSA NACIONAL

HOSPITALIZADOS POR EFECTOS DEL INCENDIO DEL 29 DIC 2001



(*) AL DIA 2° DE ENERO DEL 2002 - 5:30pm
FUENTE: OFICINA DE DEFENSA NACIONAL

DISTRIBUCION SEGUN SEXO

INCENDIO MESA REDONDA 29 DIC 2001

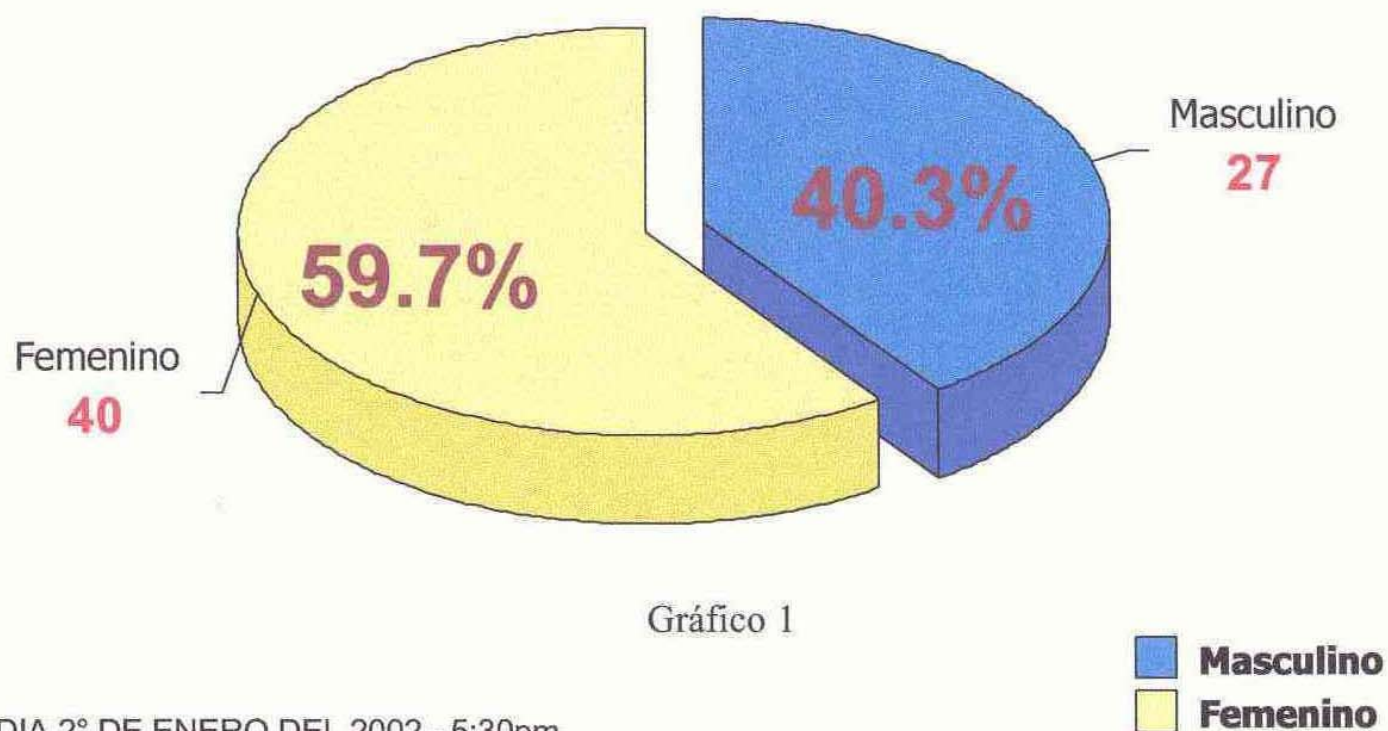

Gráfico 1

(*) AL DIA 2° DE ENERO DEL 2002 - 5:30pm
FUENTE: OFICINA DE DEFENSA NACIONAL